

VI BYGGER MOLSVÆRKET

Hvad er Molsværket? Hvor ligger det? Hvem bygger? Og hvem skal bruge det? Få svar på nogle af dine spørgsmål herunder.



Molsværket set fra oven, april 2023 (foto: Theis Mortensen)

Molsværket bliver et levende mødested, der binder Molsskolen og den eksisterende hal sammen med et nyt børnehus, idrætsfaciliteter, fælleskøkken, multifunktionelle rum, kontorpladser, præstekontor, hygge kroge og udearealer. Et sted, hvor vi deler i stor stil, hvor der er højt til loftet, hvor der summer af liv, og hvor alle går ind ad den samme dør og bidrager til fællesskabet.

Molsværket er både et fysisk byggeri, en række aktiviteter og et demonstrationsprojekt for, hvordan man kan udvikle det gode liv i landsbyerne. Byggeriet står færdigt sidst i 2023.

Visionen for huset

Molsværket vil være en fællesskabsturbine for udvikling af Mols og Helgenæs. Et sted hvor folk mødes på tværs af generationer og på tværs af interesser. Et sted, der danner rammen for grin, gæk, leg og larm. Hvor der hoppes, synges, danses, spilles, spises og snakkes – og hvor man også kan kede sig og glo ud i luften. Hvor der dufter af mad og lugter af sved. Hvor der diskuteres og debatteres. Hvor vi lytter og forstår. Et sted for de lige – og for de skæve. Et sted, hvor mangfoldigheden lever og åbensindet favner forskellighed. Hvor ideer og drømme får liv og leves, som en selvforstærkende energikilde til at sikre et Mols og Helgenæs i udvikling.

Visionen er dermed kort og godt, at Molsværket skal gøre det mere attraktivt at bo på Mols og Helgenæs:

- Ved at sikre bedre fysiske faciliteter til alle befolkningsgrupper.
- Ved at styrke fællesskabet ved at placere disse faciliteter samme sted.
- Ved at forbedre anlægs- og driftsøkonomi ved at dele, genbruge og nedlægge.

Hvem bygger?

Ejendomsfonden Molsværket og Syddjurs Kommune er bygherrer. Transform er totalrådgiver og arkitekt, WSP er ingeniør, og Vega Landskab er landskabsarkitekt.

VI BYGGER MOLSVÆRKET

Projektet udføres af:

- Råhus: Poul Pedersen A/S
- Storkøkken: Bent Brandt A/S
- Tømrer: TKP Byg A/S
- Tekniske fag: Kemp & Lauritzen A/S

Hvad bygges der?

Molsværket binder Molshallen og Molsskolen sammen med et nyt børnehus med børnehave, vuggestue og dagpleje, en ny multisal og i midten: et fælles køkken og opholdsrum. Derudover bliver der kontorfaciliteter og mødelokaler, blandt andet til børnehusets personale, præster og menighedsråd, værkfører, husets øvrige personale og brugerne af huset.

Hvor bygges der?

I et område ved Molshallen, Molsskolens gymnastiksal, parkeringspladsen, dagplejen og boldbanerne.

Hvor meget bygges der?

Molsværket er ca. 2804 kvm – heraf er 1404 nye kvm.

Hvad bliver der plads til i Børnehuset?

- 3 børnehavestuer med 20 børn på hver stue
- 1 vuggestue til 15 børn
- 1 dagplejehus til 16 børn
- Legeplads til de helt små og til de større børn.

De små børn bruger børnehuset i dagtimerne, mens de andre brugere benytter børnehuset uden for åbningstiden. Når dagplejen ikke lægger beslag på dagplejehuset, kan det også bruges af andre brugere, fx mødregrupper og sundhedsplejersken, eller til alt fra møder, sang og yoga.

Hvem kan bruge Molsværket?

Molsværket er åbent for alle! Det bliver et sted, hvor skole, børnehave, vuggestue, dagpleje, idrætsforeningen, kirkerne – og ikke mindst de mange lokale foreninger kan finde plads til at være og lave aktiviteter. Og det bliver et hus, hvor man kan mødes og hygge sig – uanset om man er lokal og med sine unger til sport eller besøgende på vej ud i bjergene på sin cykel. Det bliver også et sted, hvor alle, der har lyst, kan hænge ud med venner over en kop kaffe eller en god bog. Med andre ord – et hus for alle.



Molsværket set fra Lyngvej (illustration: Transform)

VI BYGGER MOLSVÆRKET

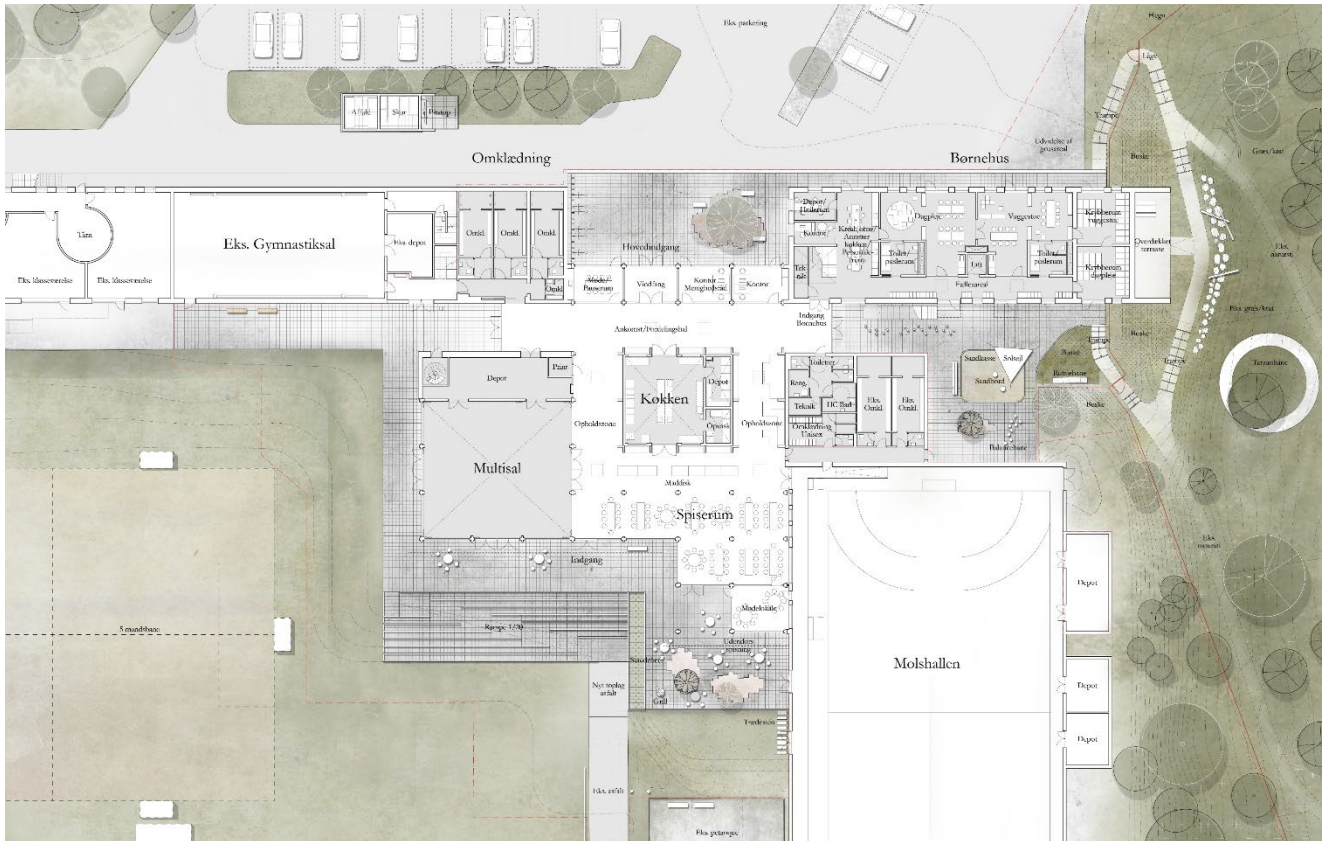

Molsværket situasjonsplan stueetagen (illustration: Transform)

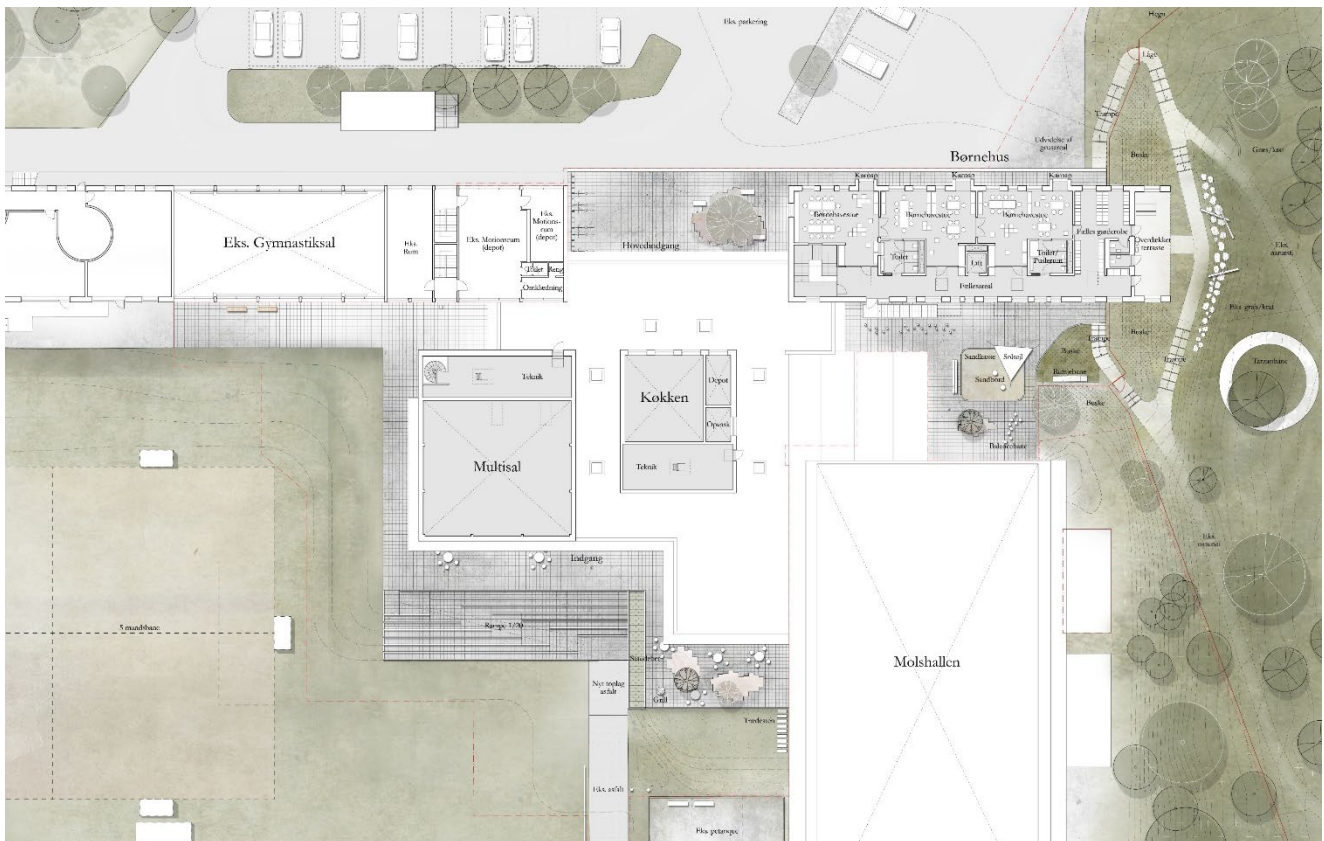

Molsværket situasjonsplan 1. sal (illustration: Transform)

Opdatert juni 2023.